SU LOGO AQUÍ
SU SLOGAN AQUÍ

Casa en Huexotitla

$ 24,500.00

Rentado

Casa de 2 niveles

Terreno: 156.12 m2 Construcción: 141 m2

Descripción:

PLANTA BAJA

Sala, comedor, área para bar, cocina integral, 1/2 baño, cuarto lavado, cochera techada para dos autos, cisterna, bomba, gas estacionario

PRIMER PISO

3 recámaras con closet, 2 comparten baño con jacuzzi, 1 baño completo, 3ra recámara con vestidor, hall de tv

Cerca de:

- Plaza Dorada
- Colegio América
- Sanborns Huexotitla

SU LOGO AQUÍ
SU SLOGAN AQUÍ

Para más información visita: www.dominio.com.mx

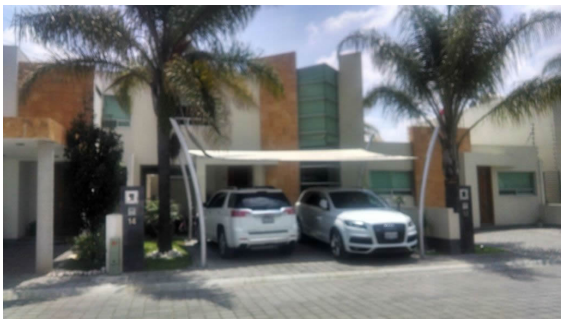
Fachada

Calle

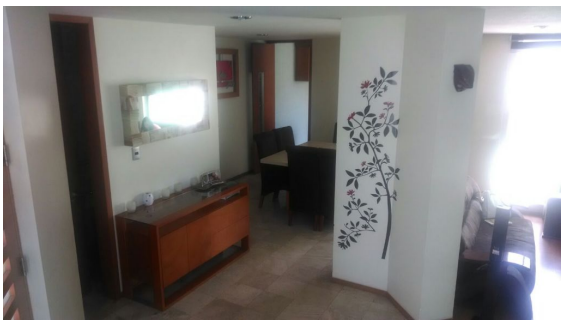
Entrada

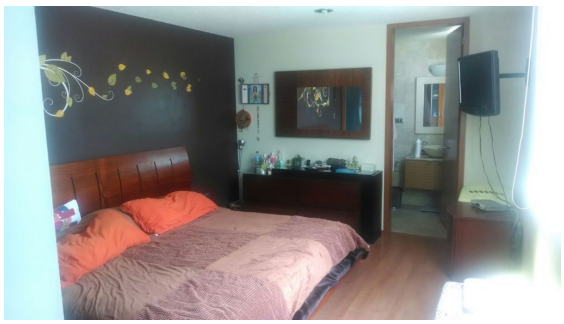
Recámara principal

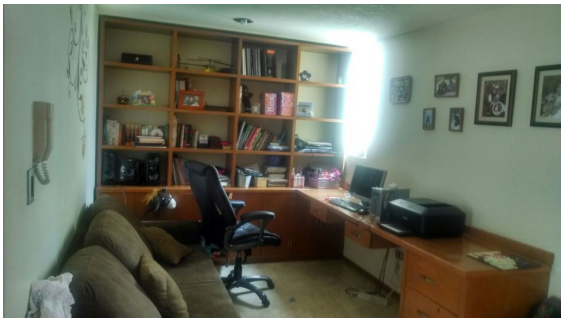
Estudio